



Carta de menús Asador La Carrasca

<https://carta.menu>

Restaurante Asador La Carrasca, Urbanización La Pinada, 44400 Mora De Rubielos (Teruel), Spain, Mora de Rubielos

+34978093901,+34978800175 - <https://restauranteadorlacarrasca.eatbu.com/?lang=es>

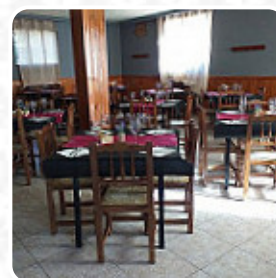
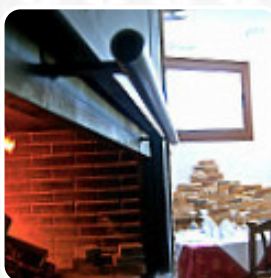
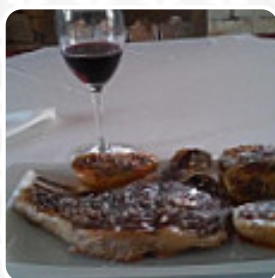

Aquí encontrarás el [menú de Asador La Carrasca](#) en Mora de Rubielos. Actualmente, el menú cuenta con **34** platos y bebidas en la carta. La Pinada, un restaurante clásico en la carretera de Valencia, destaca por sus sabrosos platos y un ambiente acogedor. La especialidad en carnes, incluyendo chorizos y chuletas de cordero, ha recibido elogios por su calidad. El servicio, amable y eficiente, contribuye a una experiencia agradable. Sin embargo, algunos comensales mencionan que los precios pueden ser elevados en comparación con el mercado. La paella se menciona entre las mejores, y el menú del mediodía es tentador. A pesar del ruido en momentos ocupados, la mayoría coincide en que volverían, recomendándolo fervientemente a turistas y locales por igual.

Carta de menús Asador La Carrasca



Ensaladas

ENSALADA

Guarniciones

ARROZ

Entrantes Y Ensaladas

PAPAS FRITAS

Pollo

POLLO A LA PIÑA

Salsas

SALSA

Tacos

MIGAS

Postre

CREPES

India

ROTI

Salsas Caseras

CHIMICHURRI

Vino

BOTELLA DE VINO

Bebidas

BOTELLA DE AGUA

Bebidas Calientes

CAFÉ

Papas Fritas

PAPAS FRITAS

Categoría De Restaurante

POSTRE

Comida Latinoamericana

PAELLA

De La Parrilla

COSTILLAS

PARRILLA MIXTA

Ingredientes Utilizados



CHOCOLATE

JAMÓN

CARNE DE CERDO

CARNE DE RES

EMBUTIDO

PAPAS

QUESO

VERDURAS

Este Tipo De Platos Se Sirven



CHULETAS DE CORDERO

CORDERO

ENSALADA

POSTRES

PAN

Carta de menús Asador La Carrasca



PEZ

POLLO

CARNE

SOPA

Asador La Carrasca

Restaurante Asador La Carrasca,
Urbanización La Pinada, 44400
Mora De Rubielos (Teruel),
Spain, Mora de Rubielos

Horario de apertura:
Martes 09:00-16:00
Miércoles 09:00-16:00
Jueves 09:00-16:00
Viernes 09:00-16:00
Sábado 09:00-16:00
Domingo 09:00-16:00

Hecho con [Carta](#)

