

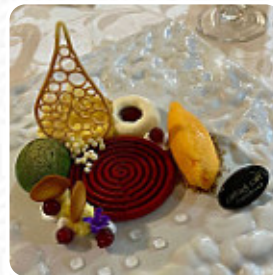

## Menu Villa Ischia

<https://piatti.menu>  
Via Case Di Melfa II, 257/275, ATINA, Italy  
**+393921242777,+33186995715**



**La carta di Villa Ischia di ATINA** include circa **42** diversi menù e bevande. In media paghi circa 19 € per un piatto / bevanda. Elegante location curata nei minimi dettagli, adatta per cerimonie. La cucina mediterranea in grado di soddisfare la vista e il gusto di tutti coloro che amano il buon cibo con prodotti selezionati e freschi. Piatti curati quasi a sembrare quadri da ammirare.

# Menu Villa Ischia



## Antipasti E Insalate

ANTIPASTO

### Pesce

LA ZUPPA DI PESCE 25 €

### Portata Principale

CARNAROLI ORO, MAZZANCOLLE E TARTUFO NERO 18 €

### Caffè

CAPPUCCINO

### Course 1

BENVENUTO IN VILLA

### Course 2

SCAMPO, CAPASANTA, SEDANO RAPA E CIPOLLOTTO CAMELLATO, CON CENTRIFUGA DI MELA VERDE

### Course 3

UN CAPPUCCINO E PASTARELLA... AL VOLO!

### Course 4

LINGUINE AL LIMONE CON ANEMONI, SCUNCILLI E BOTTARGA D'UOVO

### Course 5

RICCIOLA IN CROSTA DI PANE, VELLUTATA DI PROVOLA E MELANZANA AL CARBONE VEGETALE

### Course 6

IL CONIGLIO ALL'ISCHITANA

### Course 7

ROSE ROSSE... PER TE!

### Carpacci E Tartare

CARPACCIO DI GAMBERO ROSSO 16 €

### Questi Tipi Di Piatti Vengono Serviti

PASTA

### Carne

ENTRECÔTE D'AGNELLO IN CROSTA DI ERBE SPONTANEE, IL SUO RISTRETTO E MILLEFOGLIE DI PATATE 26 €

PETTO D'ANATRA, FOIE GRAS, CARDONCELLO E SALSA BOURGUIGNONNE 35 €

### Secondi Piatti

CONIGLIO DI FOSSA ALLA MODA ISCHITANA 12 €

TURBANTE DI SPIGOLA, TARALLO SBRICIOLATO, GAMBERO ROSSO, TARTUFO E BAGNETTO D'ASPARAGI, AFFUMICATA ALLA CLOCHE 15 €

### Antipasto

IL MOSAICO 25 €

ANTIPASTO EPOMEIO 12 €

### Tradizioni Ischitane

CALAMARATA DI GRAGNANO AL RAGÙ DI CONIGLIO 16 €

CONIGLIO DI FOSSA ALL'ISCHITANA E MELANZANA ALLA PARMIGIANA 20 €

# Menu Villa Ischia



## Primi Piatti

RISOTTO ALLE NOCI  
GORGONZOLA E PERA GLASSATA  
CON MIELE E CANNELLA 12 €

BARCLETTE DI LIMONE E  
MAZZANCOLLE SU CREMA DI  
ZUCCHINE MENTUCCIA E POLPO  
CROCCANTE 14 €

LINGUINE ALL'ASTICE BLU AI TRE  
POMODORINI 24 €

## Dal Mare

TONNO ROSSO IN CROSTA DI  
CINQUE PEPI, EMULSIONE DI  
AGRUMI E ZABAIONE DI CAROTE 18 €

RICCIOLA IN CROSTA DI PANE,  
CUORE DI LIMONE, VELLUTATA DI  
PROVOLA E MELANZANE AL  
CARBONE VEGETALE 28 €

BACCALÀ MANTECATO, PEPERONI,  
NDUJA E SPINACI 22 €

UN INSOLITO SCOGLIO 35 €

## Dolci Tentazioni

PANNA COTTA....2.0 12 €

PASSAGGIO IN COSTIERA...  
RICOTTA E PERE 10 €

PENSIERI IN FUMO: 12 €

DELIZIA TRA ISCHIA E CAPRI 10 €

## Per Cominciare

ASTRATTO DI CALAMARO 16 €

IL MARE SU TERRA: 20 €

CARPACCIO DI GAMBERI ROSSI,  
ARANCE, STRACCIATELLA E ROSA  
CANINA 28 €

TARTARE DI MOZZARELLA, LATTE  
DI BUFALA, SCAMPI, TARALLI E  
COLATURA DI INSALATA DI  
POMODORI 18 €

CAPPUCCINO E PASTARELLA ...AL  
VOLO! 18 €

## Mani In Pasta

L'INVERSO DELLA PASTA E PATATE  
CON PROVOLA 18 €

SPAGHETTI NERI, AGLIO, OLIO,  
PEPERONCINO ED ALICI,  
COLATURA, SALSA DI  
POMODORINI AL FORNO, BURRATA  
E PANE TOSTATO 17 €

OMAGGIO A NAPOLI 20 €

LINGUINE DI GRAGNANO AL  
LIMONE CON ANEMONI, SCUNCILLI  
E BOTTARGA D'UOVO 25 €

CAP...RICCIO SPAGHETTI CON  
POLPA DI RICCI, PINOLI E SALSA  
ALLA CIAMBELLA SORANA 18 €

# Menu Villa Ischia



## Villa Ischia

Via Case Di Melfa II, 257/275,  
ATINA, Italy

### Orari di apertura:

Domenica 12:30-14:00 19:30-22:30

Lunedì 12:30-14:00 19:30-22:30

Mercoledì 12:30-14:00 19:30-22:30

Giovedì 12:30-14:00 19:30-22:30

Venerdì 12:30-14:00 19:30-22:30

Sabato 12:30-14:00 19:30-22:30

Fatto con [Piatti](#)

