

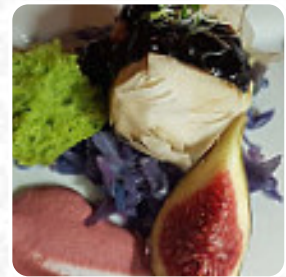

Menu La Corte

<https://piatti.menu>

Via Bevilacqua, 12, 02100 RI, Italy, RIETI
+33186995715 - <https://lacortecatering.it>

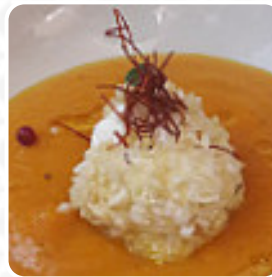

Il ristorante di [RIETI](#) offre **31** diversi **menù e bevande sul [menù](#)** ad un costo medio di 10 €. La Corte si distingue come un ristorante gourmet che offre un'esperienza culinaria raffinata e accogliente. I piatti, preparati con ingredienti freschi e locali, sorprendono per i sapori intensi, anche se alcuni dessert risultano eccessivamente dolci. Il personale è cortese e disponibile, e l'atmosfera, impreziosita da un dehors ben climatizzato, rende ogni visita piacevole. Sebbene i prezzi siano alti, la qualità giustifica l'investimento. Con un menù degustazione che conquista dal primo all'ultimo piatto, La Corte è senza dubbio uno dei migliori ristoranti di Rieti, pronto a soddisfare anche i palati più esigenti.

Menu La Corte



Zuppe

CAPPUCCINO DI ZUCCA 7 €

A La Carte

GNOCCHETTI ALLA NORCINA 10 €

Questi Tipi Di Piatti Vengono Serviti

ANTIPASTO

Categoria Di Ristorante

DESSERT

ITALIANO

Antipasto

TIRAMISÙ MOKA 7 €

CREMA CATALANA CON COMPOSTA
DI FRUTTA FRESCA 7 €

SPRAZEL CON FONDUTA E
CRUMBOL DI CIPOLLE 10 €

TORTINO DI PATATE E
FORMAGGIO, CRUDO E FONDUTA 11 €

Dessert

CHEESECAKE AL MANGO E
CARMELLO SALATO 7 €

BARATTOLO DI CREMA CATALANA E
COMPOSITA DI FRUTTA FRESCA 7 €

MILLEFOGLIE CREMA CHANTILLY E
FRUTTI ROSSI ESPRESSO 7 €

TIRAMISÙ IN MOKA 7 €

CESTINO DI PASTA FILLO CON
CREMA CHANTILLY E VENTAGLIO DI
FRUTTA FRESCA. 7 €

Antipasti

MOZZARELLA DI BUFALA IN PASTA
KATAIFI 9 €

MILLEFOGLIE DI MELANZANE CON
MOZZARELLA DI BUFALA POLPA DI
POMODORO E FOGLIA DI BASILICO 9 €

TARTE TATIN DI CIPOLLE ROSSE DI
TROPICA CON TARTUFO 11 €

NIDO DI SFILACCI DI CAVALLO CON
OVETTO DI QUAGLIA E INSALATINA 9 €

CARPACCIO DI MANZO CON
STRACCIATELLA E BOTTARGA
D'UOVO 14 €

TAGLIERE DI SALUMI E FORMAGGI 15 €

BIGNE ALLA PARIGINA AL
TARTUFO 12 €

Portata Principale

TAGLIATA DI MANZO BLACK
ANGUS CON PORCINI/TARTUFO/
MARMELLATA DI CIPOLLE/AL SALE 18 €

GNOCCHETTO ALLA NORCINA CON
SALSICCIA DI NORCIA FUNGHI
PORCINI E TARTUFO 12 €

TAGLIOLINO ALLE ERBE DEL
TERMINILLO, STRACCIATA,
PISTACCHI E PEPPERONE CRUSCO 12 €

RAVIOLI PACHINO ASPARAGI E
GUANCIALE AMATRICIANO
MANTECATI CON PECORINO
ROMANO 10 €

TORTELLONI PINOLI SPECK E
ZAFFERANO 10 €

FILETTO IN CROSTA ALLE ERBE
DEL TERMINILLO 15 €

ARROSTO DI MANZO BLACK
ANGUS STUFATO AL VINO BIANCO
CON CREMA ALLO ZAFFERANO E
PORRO FRITTO 14 €

Menu La Corte



HAMBURGER DI MANZO BLACK ANGUS (300G) CON FONTINA TARENTINA E CONFETTURA DI CIPOLLE ROSSE DI TROPEA 14 €

AMATRICIANA CARBONARA E GRICIA 10 €

TAGLIOLINO AL RAGÙ D'ANATRA AL PROFUMO DI LIMONE E TIMO IN BIANCO 10 €

La Corte

Via Bevilacqua, 12, 02100 RI,
Italy, RIETI

Orari di apertura:
Martedì 18:30-23:30
Mercoledì 18:30-23:30
Giovedì 18:30-23:30
Venerdì 18:30-23:30
Sabato 18:30-23:30

Fatto con [Piatti](#)

