

Menu Il Verricello

<https://piatti.menu>
Via Angelo Cosenza, 128, Meta, Italy, META
+393333688566

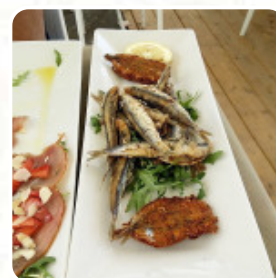
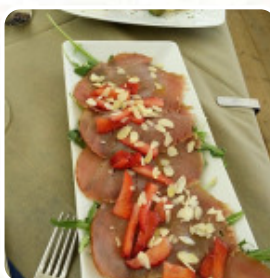
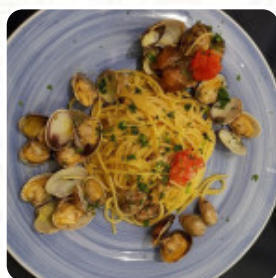

Qui trovi il [menu](https://piatti.menu) di **Il Verricello** a META. Al momento ci sono **30** piatti e bevande nel menu.

Menu Il Verricello



Bevande Analcoliche

TONICO

Bevande Alcoliche

PROSECCO

Portate Principali

LINGUINE AI FRUTTI DI MARE

Sushi

SASHIMI

Riso

RISOTTO

Antipasti E Insalate

ANTIPASTO

Antipasti - Starter

CARPACCIO

Portata Principale

SPAGHETTI ALLE VONGOLE

Vino

VINO DELLA CASA

Arabic Dishes

FATTOH

Antipasti

CROSTINI

ACCIUGHE

Categoria Di Ristorante

ITALIANO

MEDITERRANEO

Frutti Di Mare

CALAMARI

PESCE SPADA

POLPO E ORZO

Pasta

PASTA ALLE VONGOLE

RAVIOLI

PASTA AI FRUTTI DI MARE

PENNE

RICOTTA

LINGUINE

Ingredienti Utilizzati



SALMONE

TONNO

FORMAGGIO

PESTO

FRUTTI DI MARE

PROSCIUTTO

Questi Tipi Di Piatti Vengono Serviti

SPAGHETTI

MINESTRA

COZZE

CARNE

GELATO

Menu Il Verricello



PASTA

PESCARRE

Il Verricello

Via Angelo Cosenza, 128, Meta,
Italy, META

Orari di apertura:

Lunedì 10:00-00:00
Martedì 10:00-00:00
Mercoledì 10:00-00:00
Giovedì 10:00-00:00
Venerdì 10:00-00:00
Sabato 10:00-00:00
Domenica 10:00-00:00

Fatto con [Piatti](#)

