

Menu Soul Kitchen

<https://piatti.menu>

Piazza Al Lago 1 Caldè, 21010, Varese Italia, CASTELVECCANA, Italy
+39332521091 - <https://www.soulkitchencalde.it/>

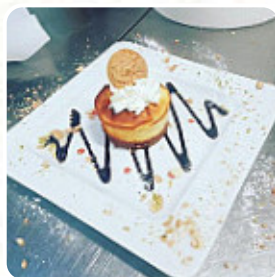

Qui trovi il [menu](#) di Soul Kitchen a CASTELVECCANA. Al momento ci sono 21 piatti e bevande sulla carta.

Menu Soul Kitchen



Portate Principali

NACHOS

Antipasti

ANTIPASTI

Gnocchi

GNOCCHI

Riso

RISOTTO

Antipasti E Insalate

ANTIPASTO

Salse

SALSA

Dessert

TARTUFO

Snack E Contorni

FRITTO MISTO DI MARE

Bevande Calde

CAFFÈ

Caffè

ESPRESSO

Categoria Di Ristorante

DESSERT

Bevande Alcoliche

APEROL

PROSECCO

Pasta

RAVIOLI

CARBONARA

Ingredienti Utilizzati

FUNGHI

PROSCIUTTO

Questi Tipi Di Piatti Vengono Serviti

PASTA

PIZZA

CARNE

PESCARE

Menu Soul Kitchen



Soul Kitchen

Piazza Al Lago 1 Caldè, 21010,
Varese Italia, CASTELVECCANA,
Italy

Orari di apertura:

Lunedì 10:00-22:00

Martedì 10:00-22:00

Giovedì 10:00-22:00

Venerdì 10:00-22:00

Sabato 10:00-22:00

Domenica 10:00-22:00

Fatto con [Piatti](#)

