

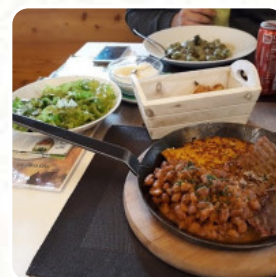

Menu La Contea Pizzeria Snow Pub

<https://piatti.menu>

Via Sant'Antonio 34, Bolbeno I-38079, Italia, Madonna Di Campiglio, Italy

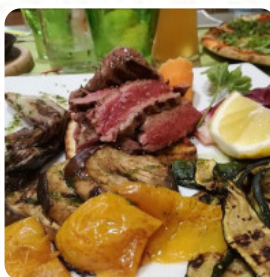
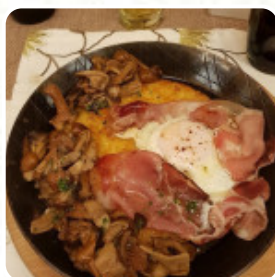
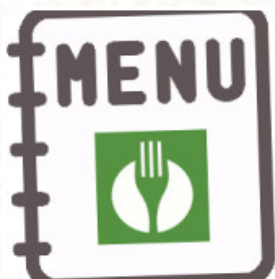

Il ristorante di Madonna Di Campiglio offre **19** vari **menu e bevande sul [la carta](#)** per un costo medio di 11 €. La Contea Pizzeria Ristorante Snow Pub è un locale accogliente e informale situato a Bolbeno, in Via Sant'Antonio 34. Con un punteggio di 80 su Slurpometro, è apprezzato per la sua cucina italiana e le sue specialità di pizza. Si rivela adatto per pranzi e cene dopo mezzanotte, sia per famiglie che per gruppi di amici.

Menu La Contea Pizzeria Snow Pub



Pasta

AL FORNO

Panini E Panini Caldi

HAMBURGER

Riso

RISOTTO

Antipasti E Insalate

ANTIPASTO

Ingredienti Utilizzati

FRUTTI DI MARE

Categoria Di Ristorante

ITALIANO

SENZA GLUTINE

Dessert

MILLEFOGLIE FRESCA E CROCCANTE ALLA CREMA DI MASCARPONE CON TRUCIOLI DI CIOCCOLATO FONDENTE E GRANELLA AL PISTACCHIO 5 €

TORTINO AL CUORE CALDO DI CIOCCOLATO FONDENTE E COMPOSTA DI PERE 4 €

PROFUMO DELLE DOLOMITI (TORTINA TIEPIDA DI MELE DI MONTAGNA CON BRICIOLE DI PASTA FROLLA E CREMA GELATO AL FIORDILATTE TRENINO) 5 €

Antipasti

DEGUSTAZIONE DEL FIUME SARCA (TROTA E SALMERINO DI MONTAGNA LEGGERMENTE AFFUMICATI) 15 €

SCHIACCIATA DI PATATE DELLA CONTEA CON TAGLIERE MISTO DI SALUMI NOSTRANI 10 €

CARPACCIO DI CARNE SALADA (ALTOGARDA CON RUCOLA E SCAGLIE DI GRANA TRENINO) 10 €

Portata Principale

RISOTTO RUSTICO CON PORCINI TRIFOLATI E SPRESSA DOP GIUDICARIE 9 €

LA COSTATA DI MANZO ALLA GRIGLIA CON CONTORNO DI PATATE AL FORNO O PATATINE FRITTE O VERDURA ALLA PIASTRA, ABBINATO AD UN CALICE DI VINO ROSSO TRENINO DOC 22 €

BRENTA (STINCO DI MAIALINO ALLO SPIEDO E CARRÉ DI MAIALE AFFUMICATO CON ROASTI DI PATATE E FUNGHI TRIFOLATI) 17 €

Questi Tipi Di Piatti Vengono Serviti

PIZZA

SPAGHETTI

CARNE

Menu La Contea Pizzeria Snow Pub



La Contea Pizzeria Snow Pub

Via Sant'Antonio 34, Bolbeno I-
38079, Italia, Madonna Di
Campiglio, Italy

Orari di apertura:

Fatto con piatti.menu

