Menu Bistrot

https://piatti.menu
Via Paletta 8, DOMODOSSOLA, Italy
+39324241124 - https://venere.pw/ristorante-bistrot-steak-house-o1xlr0u.html

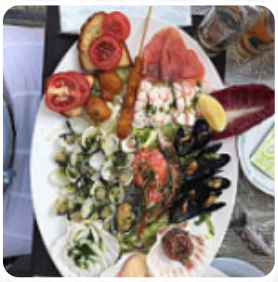

Qui puoi trovare un **completo menu di Bistrot** di DOMODOSSOLA con tutti i **20** piatti e bevande sul menu. Il Ristorante Bistrot si trova a Domodossola, in Via Giovanbattista Paletta 8. Ha ricevuto una valutazione di 70 dal nostro aggregatore di recensioni web, Sluurpometro, che analizza e pesa le opinioni online per restituire un voto da 1 a 100. Conosciuto per la sua atmosfera accogliente e informale, è un luogo adatto sia per famiglie con bambini che per gruppi numerosi.

Menu Bistrot

Gnocchi

GNOCCHI

Antipasti E Insalate

ANTIPASTO

Bevande Calde

CAFFÈ

Bevande

BEVANDE

BIRRA

Categoria Di Ristorante

ITALIANO

DESSERT

Antipasti

VITELLO TONNATO

ANTIPASTI

PRIMO PIATTO

Ingredienti Utilizzati

FUNGHI

TONNO

LATTUGA

Questi Tipi Di Piatti Vengono Serviti

DESSERT

CARNE

SPAGHETTI

PASTA

INSALATA

PESCARE

PIZZA

Bistrot

Via Paletta 8, DOMODOSSOLA, Italy

Orari di apertura:
Domenica 18:00-23:59 11:30-14:30
Martedì 18:00-23:59
Mercoledì 18:00-23:59
Giovedì 18:00-23:59 11:30-14:30
Venerdì 18:00-23:59 11:30-14:30
Sabato 11:30-14:30 18:00-1:00

Fatto con Piatti