



Menu Enoteca Alessi

<https://piatti.menu>

Via Delle Oche, 27/29/31 Rosso Florence, Italy

+393955214966

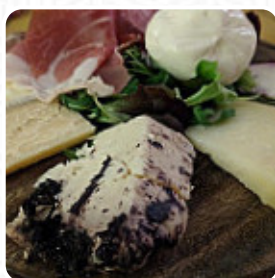
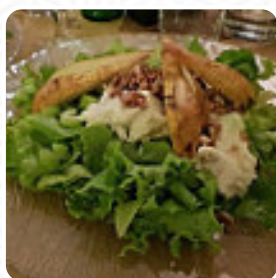

Il locale di Florence offre **18 vari menu e bevande sul [menu](https://piatti.menu)** per un costo medio di 10 €. L'enoteca Alessi si trova nel cuore del centro storico di Firenze, a pochi passi dal Duomo. Gestita dalla famiglia Alessi dal 1952, il proprietario Giorgio crede nel vino come espressione di civiltà. All'interno, l'enoteca è un luogo caratterizzato da antiche volte e travi in legno, ideale per degustazioni rilassanti e scambi di idee davanti a un bicchiere di vino di qualità. Inoltre, è possibile gustare taglieri di salumi e formaggi toscani. La cantina straordinaria offre un salone di circa 300mq dove la temperatura e l'umidità sono controllate per garantire la perfetta conservazione. Distribuzione delle luci studiata per ammirare più di 2500 etichette disposte su strutture di legno e terracotta.

Menu Enoteca Alessi



Insalate

INSALATA

Contorni

TAGLIERE DI FORMAGGI

Formaggi E Dolci

CANTUCCI E VIN SANTO 9 €

Categoria Di Ristorante

ITALIANO

Antipasti

ACCIUGHE

BURRATA

PIATTO

TERRINA AL TONNO 15 €

TAGLIERE DELL ALESSI 18 €

Ingredienti Utilizzati

FORMAGGIO

PROSCIUTTO

Questi Tipi Di Piatti Vengono Serviti

CARNE

INSALATA

Dessert

LA NOSTRA INSALATA 12 €

PANFORTE 3 €

FONDUTA DI CIOCCOLATA 10 €

Antipasto

BRUSCHETTA POMODORO FRESCO E ACETO BALSAMICO 8 €

PECORINO FRESCO CON LA FRUTTA 7 €

CROSTONE TOSCANO AL BLU 10 €

Enoteca Alessi

Via Delle Oche, 27/29/31 Rosso
Florence, Italy

Orari di apertura:

Lunedì 11:30-18:30
Martedì 11:30-18:30
Mercoledì 11:30-18:30
Giovedì 11:30-18:30
Venerdì 11:30-18:30
Sabato 11:30-18:30

Fatto con [piatti.menu](https://www.piatti.menu)

