



Menu Life

<https://piatti.menu>

Via Cannetacci, 50, 00013 RM, Italy, MENTANA

(+39)0669316645 - <http://www.lifementana.com/ristorante/>

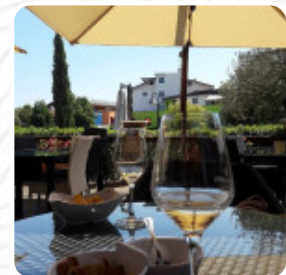
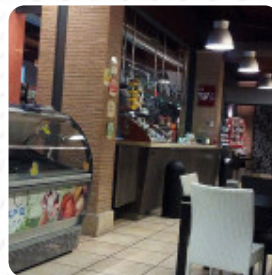

La **carta di Life** di MENTANA include 47 portate. In Mediamente i **portate o bevande sul [menù](#)** costano circa 12 €. Le categorie possono essere visualizzate nel menù in basso. Il ristorante New Life a Mentana, situato in Via Cannetacci 50, ha ricevuto una valutazione di 77 dallo Sluorpometro. Offre servizio di catering, è adatto per gruppi, bambini e dispone di posti a sedere all'aperto. È possibile prenotare, ordinare da asporto e viene offerto il servizio ai tavoli. Le specialità del locale sono il pranzo, la cena e una vasta selezione di bevande. È disponibile un parcheggio e accettano pagamenti in contanti, con carta di credito Visa, American Express e Mastercard.

Menu Life



Portate Principali

LASAGNE

Frutti Di Mare

CALAMARI

Riso

RISOTTO

Antipasti E Insalate

ANTIPASTO

Salse

SALSA

Antipasti - Starter

CARPACCIO

Secondi Piatti

MAIALINO DA LATTE AL FORNO
CON PATATE 15 €

Vino

VINO DELLA CASA

Bevande Calde

CAFFÈ

Specialità Italiane

CACIO E PEPE

Cocktail

MARGHERITA

Cold canapés

CROSTATA

Non Categorizzato

FILETTO DI SPIGOLA IN CROSTA DI
PATATE 16 €

Bevande Alcoliche

PROSECCO

AMARETTO

Dessert

MILLE FOGLIE

TIRAMISÙ

Categoria Di Ristorante

MEDITERRANEO

ITALIANO

Antipasti

ACCIUGHE

SUPPLEMENTI

BURRATA

Primi Piatti

GNOCCHETTI CON GAMBERI,
DATTERINO E GRATTATA DI
PECORINO 12 €

RISOTTO CON FIORI DI ZUCCA E
PROVOLA AFFUMICATA 10 €

TONNARELLI CON MOSCARDINI ,
BOTTARGA E CILIEGINO PACHINO 13 €

Menu Life



Antipasto

INSALATA DI CARCIOFI RUCOLA E GRANA	10 €
POLPO ROSTICCIATO SU TORTINO DI PATATE	12 €
MOSCARDINI AL GUAZZETTO CON PANE BRUSCHETTATO	10 €

Pasta

CARBONARA
SPAGHETTI ALLA CARBONARA
RAVIOLI
PAPPARDELLE

Ingredienti Utilizzati

FUNGHI
OLIVE

CARNE DI MAIALE
PROSCIUTTO
MOZZARELLA
SALSICCIA
FORMAGGIO

Questi Tipi Di Piatti Vengono Serviti

SPAGHETTI
HAMBURGER
MINESTRA
PASTA
CARNE
PESCIARE
GELATO
PIZZA

Life

Via Cannetacci, 50, 00013 RM,
Italy, MENTANA

Orari di apertura:

Lunedì 19:30-23:00
Martedì 19:30-23:00
Mercoledì 19:30-23:00
Giovedì 19:30-23:00
Venerdì 19:30-23:00
Sabato 12:00-15:00
Domenica 12:00-15:00

Fatto con [Piatti](#)

