



Mare Sushi&wine Menu

<https://menuweb.menu/restaurants/palestrina/mare-sushiwine>
Piazza Della Liberazione Snc, PALESTRINA, Italy
(+39)0688921289 - maresushi.it

Categories

Bianchi

Bollicine

Rossi

NIGIRI E GUNKAN

Uramaki - i nostro uramaki sono da 8 pezzi

Selezioni - le nostre selezioni sono da 8 pezzi

Starters

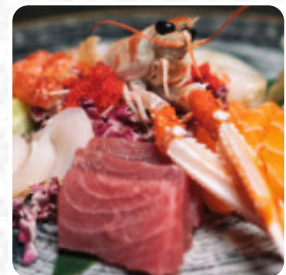
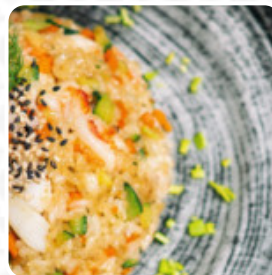

[View gallery](#)

[View menu](#)

[View reviews](#)

Mare Sushi&wine Menu



Salads

GOMA WAKAME 4 €

Non Alcoholic Drinks

COCA-COLA ZERO

Entrées

TAKOYAKI 7 €

Sushi Rolls

SUSHI

Pasta

SALSA MARE 0 €

10 Most Popular

EXOTIC ROLL 11 €

Extras

TERIYAKI SAUCE 0 €

Gunkan

GUNKAN VEGGIE 3 €

Chicken

CHICKEN NUGGETS 5 €

Sauces

SALSA

Appetizer

TEMPURA

Sushi Menus

SASHIMI MIX 14 €

Maki 6 Stück

MAKI AVOCADO 6 €

Special Rolls

MAKI SPECIAL 9 €

Soft Drinks

COCA COLA 3 €

Cold Pressed Juices

ZENZERO 1 €

Japanese Specialties

CHICKEN TERIYAKI

Rice Bowl

RICE BOWL 5 €

Big Rolls Spezial

CALIFORNIA TUNA ROLL 12 €

Warme Spezialitäten Des Hauses

NOODLES CHICKEN 11 €

Vegetarische Rolls

MAKI VEGGIE 7 €

Rolls Sushi Premium

EBI SALMÓN ROLL 12 €

Rollos Especiales

ALMOND ROLL 10 €

Bibite

Mare Sushi&wine Menu



ACQUA IN BRICK 2 €

Specialities

BAKED ROLL 11 €

Seafood Rice

SEAFOOD RICE 12 €

Salty

SOY SAUCE 1 €

Fritti

TEMPURA MISTA 8 €

Modifiers

BAO CHICKEN 7 €

Whites

KERNER, ABBAZIA DI NOVACELLA,
ALTO ADIGE 22 €

Campania

GRECO DI TUFO DOCG CUTIZZI
FEUDI DI SAN GREGORIO 18 €

Champagnes

LAURENT PERRIER BRUT
MILLÉSIMÉ 2008 85 €

Modif sabores

TRE CIOCCOLATI 8 €

Uramaki Roll

EBI PANKO ROLL 12 €

Contorni - Side Dishes

VERDURE IN TEMPURA 6 €

Izakaya Style Plates

CRISPY RICE TUNA 7 €

Carpacci e Tartare

CARPACCIO DI GAMBERO ROSSO 19 €

Crudi

CARPACCIO DI SALMONE AL
PASSION FRUIT 14 €

Sushi - Rolls

TUNA MAKI 8 €

Utility

BACCHETTE 1 €

Maki (8Pz)

MAKI SALMONE 8 €

Bao Bun

BAO BEEF 7 €

Uramakiss (Rolo com Arroz Por Fora 8 Peças)

FRUITY ROLL 8 €

Starters / Tapacheese

MILLEFEUILLE SALMON 6 €

Sides

WASABI 1 €

Barche e Sushi

NIGIRI SALMON SCOTTATO 3 €

Selezioni

Mare Sushi&wine Menu



SICILIA ROLL 16 €

1/2 Priced Bottles

BARBERA D'ASTI, DAMILANO

NOODLES + SALTEADOS

NOODLES VEGGIE 11 €

Nigiri 2p

NIGIRI TUNA 3 €

Entradas E Porções

FISH BALL 6 €

Raw & Amp; Chilled Things

SALMON TARTARE 11 €

Al Calice - Rosé

CÔTES DE PROVENCE ROSÉ
"WHISPERING ANGEL", CHÂTEAU D
'ESCLANS

Componi Il Tuo Poke - Salsa (Large x1)

SALSA AGRODOLCE 0 €

Bevande - Alcoliche

BIRRA ASAHI 0,33 4 €

Spumanti e champagne rosati

CHAMPAGNE BRUT CUVÉE ROSE
LAURENT PERRIER 85 €

I nostri special

YAKITORI IN SALSA TERIYAKI 7 €

Tuna Tartare

TUNA TARTARE 11 €

Nigiri

NIGIRI BRANZINO 3 €

NIGIRI SALMON 3 €

Dolci

TORTINO AL PASSION FRUIT E
CIOCCOLATO 9 €

TRONCHETTO AL CAMELLO 8 €

Sushi

SPICY TUNA ROLL 12 €

CRISPY RICE SALMON 7 €

Tempura

TEMPURA SHRIMPS 7 €

CRAB TEMPURA 15 €

Uramaki

ROLL EBI IN TEMPURA 9 €

ROLL TUNA AVOCADO 9 €

Hosomaki

MAKI MARÈ 8 €

MAKI TRUFFLE 10 €

Antipasto

EDAMAME AL TARTUFO 5 €

NUVOLA TUNA 5 €

Bao

BAO SALMÓN 7 €

BAO SHRIMPS 7 €

Mare Sushi&wine Menu



SUSHI RICE

| | |
|----------------------------|------|
| CHICKEN SUSHI RICE | 9 € |
| SUSHI RICE SALMONE TERIAKY | 10 € |

These Types Of Dishes Are Being Served

| | |
|-----------------|------|
| SALMON TERIYAKI | 14 € |
|-----------------|------|

DESSERTS

Sashimi



| | |
|---------------------|------|
| SASHIMI DI BRANZINO | 10 € |
| SASHIMI DI TONNO | 6 € |
| SASHIMI DI SALMONE | 6 € |

Antipasti

| | |
|----------------------|------|
| GYOZA DI POLLO | 6 € |
| MILLEFOGLIE DI TONNO | 6 € |
| SALMON TATAKI | 10 € |

Dessert



| | |
|----------------------|------|
| SEMIFREDDO AGLI OREO | 8 € |
| DELIZIA AL COCCO | 8 € |
| MOCHI ICE CREAM | 10 € |

Sushi Box

| | |
|--------------|------|
| BOX 30 PEZZI | 33 € |
| BOX 40 PEZZI | 44 € |
| BOX 50 PEZZI | 55 € |

YAKI E WOK

| | |
|------------------|------|
| MARE' RICE | 11 € |
| NOODLES SEAFOOD | 12 € |
| WOK CHICKEN RICE | 10 € |

Ingredients Used

AVOCADO

SHRIMPS

TUNA

Hosomaki - i nostri hosomaki sono da 6 pezzi

| | |
|---------------------|------|
| MAKI MAY | 9 € |
| CRAB FUTOMAKI | 14 € |
| HOSOMAKI DI AVOCADO | 7 € |
| TUNA MAKI MARÉ | 8 € |

Bianchi dall'estero

| | |
|---|------|
| BARCO DEL CORNETA BARCO | 34 € |
| BARCO DEL CORNETA CUCÚ | 23 € |
| CIENFUEGOS VINO CASTILLA Y LEON | 34 € |
| MOSEL RIESLING TROCKEN BRUNO 2019 KARTHÄUSERHOF | 20 € |

Starters

| | |
|---------------------------------|------|
| TATAKI DI TONNO | 10 € |
| EDAMAME AL SALE MALDON | 4 € |
| GYOZA DI GAMBERI | 7 € |
| GYOZA DI MAIALE | 6 € |
| NUVOLA SALMON | 5 € |
| TARTARE GAMBERO ROSSO DI MAZARA | 19 € |

Rossi

| | |
|---------------------------------------|------|
| MORELLINO DI SCANSANO DOCG VIGNAIOLI | 12 € |
| ALTO ADIGE LAGREIN DOC- ELENA WALCH | 18 € |
| ALTO ADIGE PINOT NERO DOC ELENA WALCH | 20 € |

Mare Sushi&wine Menu



LANGHE DOC "OCCHETTI"
PRUNOTTO 20 €

MAGALLANES SELECCIÓN CESAR
MUNOZ 45 €

MORELLINO DI SCANSANO DOCG
VIGNAIOLI 0.375 8 €

VALPOLICELLA DOC SUPERIORE
TEDESCHI 14 €

NIGIRI E GUNKAN

GUNKAN CLASSICO 3 €

GUNKAN SICILIAN RED 4 €

NIGIRI BRANZINO SCOTTATO E
TARTUFO 4 €

NIGIRI GAMBERO ROSSO SICILIA 4 €

NIGIRI SPECIAL SALMON 6 €

NIGIRI SPECIAL TUNA 6 €

GUNKAN MARÈ 3 €

Uramaki - i nostro uramaki sono da 8 pezzi

ROLL SUN 10 €

ROLL'N'COASTER 10 €

CALIFORNIA MARÈ ROLL 9 €

HUMMY ROLL 9 €

ROLL SALMONE AVOCADO 9 €

TUNA TANUKI ROLL 10 €

VEGGIE EXPERIENCE 10 €

Selezioni - le nostre selezioni sono da 8 pezzi

EBI SHIBASU ROLL 12 €

ORIGINAL ROLL TRUFFLE 13 €

ROLL 'N ' CHEDDAR 12 €

ROLL SALMON&TUNA 12 €

SPECIAL GAMBERO ROSSO ROLL 18 €

SPICY SHIBASU ROLL 11 €

TUNA PLEASURE 12 €

Bollicine

CHAMPAGNE SIGNATURE
CRUCIFIX 90 €

CHAMPAGNE BLANC DES
MILLÉNAIRES 2007 CHARLES
HEIDSIECK 270 €

CHAMPAGNE BRUT GRAND
SIECLE N24 JACKET LAURENT
PERRIER 190 €

CHAMPAGNE BRUT GRANDE
CUVÉE 171ÈME ÉDITION KRUG 330 €

CHAMPAGNE BRUT 2008 DOM
PÉRIGNON 500 €

CHAMPAGNE BRUT 2012 DOM
PÉRIGNON 350 €

CHAMPAGNE BRUT NATURE
BLANC DE BLANCS LAURENT
PERRIER 95 €

CHAMPAGNE BRUT ROSÉ
"ARMAND DE BRIGNAC" ARMAND
DE BRIGNAC 500 €

CHAMPAGNE BRUT "BELLE
EPOQUE" 2014 PERRIER JOUËT 220 €

CHAMPAGNE BRUT "GOLD"
ARMAND DE BRIGNAC 350 €

CHAMPAGNE BRUT "LA CUVÉE"
LAURENT PERRIER 55 €

CHAMPAGNE BRUT "P2" 2002
DOM PÉRIGNON 600 €

CHAMPAGNE CRISTAL 2012 LOUIS
ROEDERER 350 €

CHANDON GARDEN SPRITZ
CHANDON 25 €

CRUCIFIX PÈRE ET FILS ROSÉ 60 €

FRANCIACORTA BRUT DOCG ALMA
GRAN CUVÉE BELLAVISTA 40 €

Mare Sushi&wine Menu



| | | | |
|--|-------|--|------|
| FRANCIACORTA BRUT DOCG ALMA GRAN CUVÉE 1,5L BELLAVISTA | 85 € | CAPOLEMOLE BIANCO (BELLONE) MARCO CARPINETI | 16 € |
| FRANCIACORTA BRUT DOCG 0.375-CONTADI CASTALDI | 18 € | ALTO ADIGE SAUVIGNON DOC LAFÓA COLTERENZIO | 34 € |
| FRANCIACORTA DOCG ' 61 NATURE 2014 BERLUCCHI | 40 € | BIANCO DELLE VENEZIE SHARIS 2016 FELLUGA | 16 € |
| FRANCIACORTA DOCG '61 BRUT BERLUCCHI | 25 € | CHARDONNAY DOC "SANCT VALENTIN" SAN MICHELE APPIANO | 32 € |
| FRANCIACORTA DOCG '61 ROSÉ BERLUCCHI | 30 € | COLLI DI LUNI VERMENTINO DOC "ETICHETTA GRIGIA" LUNAE | 13 € |
| FRANCIACORTA EXTRA BRUT RISERVA DOCG "VITTORIO MORETTI" BELLAVISTA | 130 € | COLLIO PINOT GRIGIO DOC MONGRIS MARCO FELLUGA | 20 € |
| FRANCIACORTA NON DOSATO DOCG ALMA GRAN CUVÉE BELLAVISTA | 40 € | COLLIO RIBOLLA GIALLA DOC MARALBA MARCO FELLUGA | 22 € |
| FRANCIACORTA ROSÉ DOCG. GRAN CUVÉE ALMA ROSÉ BELLAVISTA | 45 € | COSTA D'AMALFI FURORE BIANCO DOC MARISA CUOMO | 28 € |
| FRANCIACORTA ROSÉ DOCG. GRAN CUVÉE ALMA ROSÉ 1,5L BELLAVISTA | 100 € | COSTA D'AMALFI FURORE BIANCO DOC "FIORDUVA" MARISA CUOMO | 80 € |
| KIUS BRUT METODO CLASSICO MARCO CARPINETI | 20 € | DONNALUCE LAZIO IGT POGGIO LE VOLPI | 22 € |
| SPUMANTE BRUT ROSÉ METODO CLASSICO ROSÉ MONSUEPELLO | 26 € | ETNA BIANCO DOC LAVICO DUCA DI SALAPARUTA | 22 € |
| TRENTO METODO CLASSICO GIULIO FERRARI RISERVA DEL FONDATORE 2009 FERRARI | 220 € | FRIULI ISONZO CHARDONNAY DOC CIAMPAGNIS VIE DI ROMANS | 35 € |
| TRENTO ROSÉ DOC "GIULIO FERRARI RISERVA DEL FONDATORE ROSÉ" 2008 FERRARI | 320 € | FRIULI PINOT GRIGIO DOC "RAMATO" ATTEMS, MARCHESI FRESCOBALDI | 16 € |
| | | GEWÜRZTRAMINER DOC SAN MICHELE APPIANO | 18 € |
| | | ISOLA DEI NURAGHI BIANCO IGT "CAPHICHERA CLASSICO" 2019 CAPHICHERA | 55 € |
| | | LANGHE ARNEIS DOC "BLANGÉ" CERETTO | 23 € |
| | | LANGHE DOP ROSSJ BASS GAJA | 90 € |
| | | MORO LAZIO IGT MARCO CARPINETI | 20 € |
| | | PECORINO OFFIDA DOCG SANTA BARBARA | 18 € |
| | | PIEMONTE CHARDONNAY DOC COSTEBIANCHE COPPO | 20 € |

Bianchi

| | |
|--|------|
| UMBRIA BIANCO IGT "CERVARO DELLA SALA" CASTELLO DELLA SALA 0,375 | 35 € |
| LUGANA DOC "I FRATI" CÀ DEI FRATI | 18 € |
| LUGANA DOC "I FRATI" CÀ DEI FRATI 0.375 | 12 € |

Mare Sushi&wine Menu



| | | | |
|---|------|--|------|
| PIEMONTE CHARDONNAY DOC MONTERIOLO 2020 COPPO | 42 € | TON SYLVANER ABBAZIA DI NOVACELLA | 32 € |
| PIEMONTE SAUVIGNON DOC TRA DONNE SOLE VITE COLTE | 20 € | TOSCANA VERMENTINO IGT BELVENTO PETRA | 16 € |
| POMINO BIANCO DOC FRESCOBALDI | 16 € | TREBBIANO D'ABRUZZO DOC EMIDIO PEPE | 25 € |
| PUGLIA VERDECA IGT POLVANERA | 20 € | UMBRIA CHARDONNAY IGT "BRAMÌTO DELLA SALA" CASTELLO DELLA SALA | 20 € |
| QUOTA, PINOT BIANCO ABBAZIA DI NOVACELLA | 40 € | VERDICCHIO DEI CASTELLI DI JESI CLASSICO LE VAGLIE SANTA BARBARA | 20 € |
| SALENTO ROSATO IGT FIVE ROSES ANNIVERSARIO LEONE DE CASTRIS | 20 € | VERDICCHIO DEI CASTELLI DI JESI CLASSICO RISERVA DOCG "STEFANO ANTONUCCI" SANTA BARBARA | 24 € |
| SANTA BARBARA SENSUADE ROSE' MARCHE ROSATO IGT STEFANO ANTONUCCI 75CL | 20 € | VERMENTINO DI GALLURA 'S 'ELEMEO ORO ' DOCG CANTINA DEL VERMENTINO | 16 € |
| SICILIA MENFI CHARDONNAY DOC PLANETA | 29 € | VERMENTINO DI GALLURA DOCG "VIGN'ANGENA" CAPICHERA | 32 € |
| SOAVE CLASSICO DOC "VIN SOAVE" INAMA | 18 € | VINO BIANCO FLORIO FLORIO | 26 € |
| SYLVANER, ABBAZIA DI NOVACELLA, ALTO ADIGE | 22 € | ÔMINA ROMANA – ARS MAGNA – VIOGNIER 2018 | 55 € |
| TERRE SICILIANE BIANCO IGT SUÒLO 5 DUCA DI SALAPARUTA | 29 € | ÔMINA ROMANA – HERMES DIACTOROS II | 15 € |
| TERRE SICILIANE IGT KADOS DUCA DI SALAPARUTA | 20 € | | |

[View gallery](#)[View menu](#)[View reviews](#)

Mare Sushi&wine Menu



Mare Sushi&wine

Piazza Della Liberazione Snc,
PALESTRINA, Italy

Opening Hours:

Sunday 13:00-18:00 19:00-23:30

Tuesday 19:00-23:30

Wednesday 19:00-23:30

Thursday 19:00-23:30

Friday 19:00-00:00

Saturday 13:00-18:00 19:00-
00:00

Made with [Menu](#)

